

LEGENDE

- BESTEHEND
- NEU
- ABBRUCH

± 0.00 = 449.82 m.ü.M.

GRUNDEIGENTÜMER

BAUHERRSCHAFT

ARCHITEKT



420-00

Schlegel+Hofer
Dipl. Architekten AG
Bahnhofstrasse 4
9471 Buchs SG
Tel. 081 / 750 21 31
Bilstenstrasse 17
8852 Altendorf SZ
Tel. 081 / 750 21 32
Stülfistrasse 4
9472 Grabs
Tel. 081 / 771 61 18
info@schlegel-hofer.ch
www.schlegel-hofer.ch

UMBAU / SANIERUNG ALTER PAPIERHOF
CHURERSTRASSE 3 9470 BUCHS SG
STIFTUNG SALUZ-AMMANN
KRECKELWEG 2 9100 HERISAU

QUERSCHNITT / FASSADEN
BAUEINGABE

MASSSTAB 1:100
PLAN NR. 2024/420
PLAN GR. 84/60
1. PLAN 04.11.2021

GEZ. RS
GEPRÜFT
AKTUELL 05.04.2022
ERSETZT ALLE VORHER

QUERSCHNITT

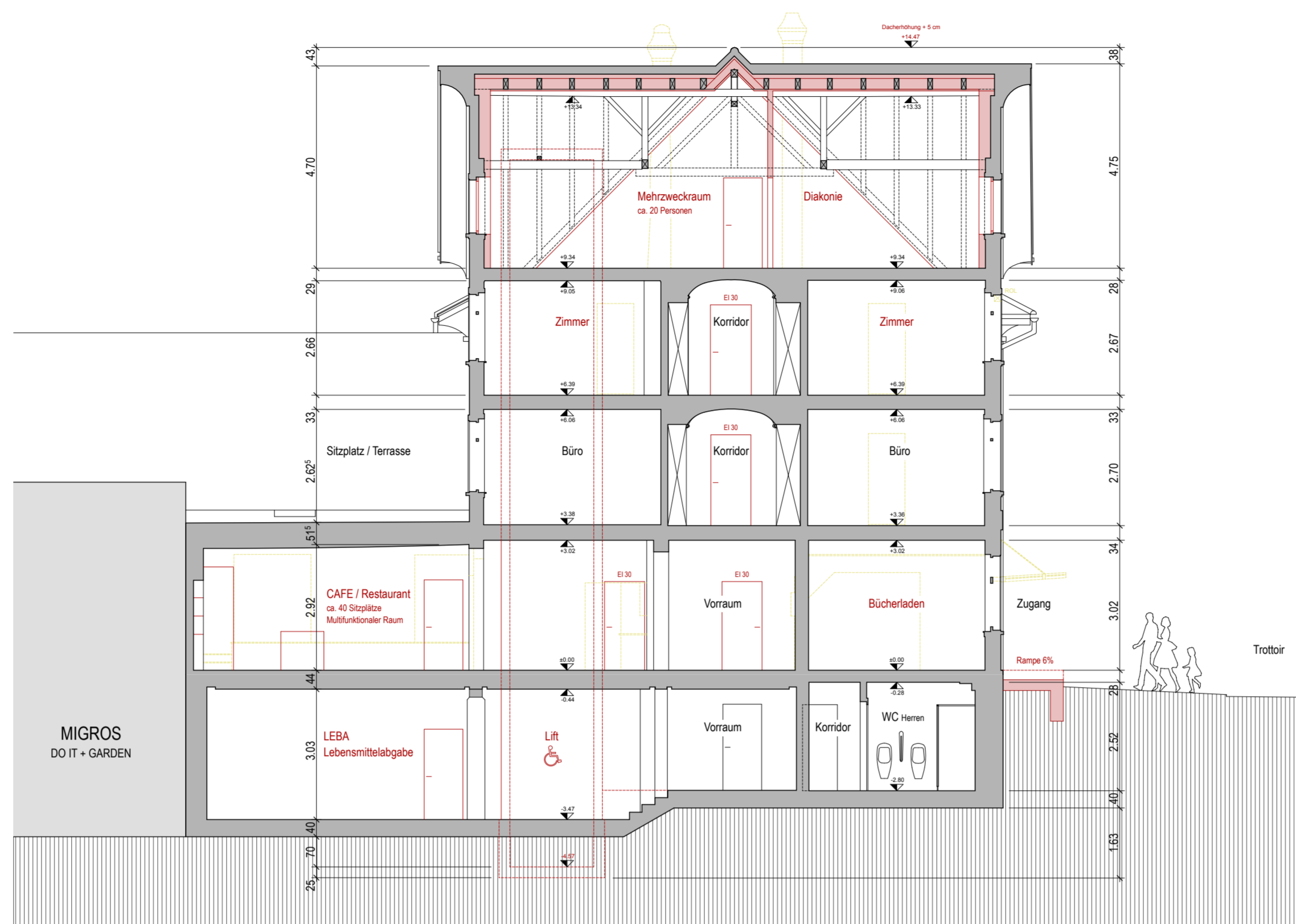

Ansicht NORD-WESTFASSADE



Ansicht NORD-OSTFASSADE



Ansicht SÜD-OSTFASSADE



Ansicht SÜD-WESTFASSADE

